

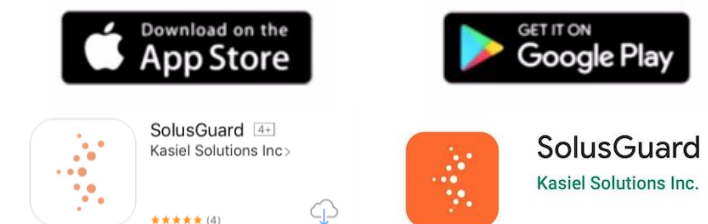

Configuration du Compte

Téléchargement de l'Application

- Lorsque votre compte SolusGuard est créé par votre administrateur vous recevrez un SMS avec un lien pour télécharger l'application SolusGuard.
- Si vous ne trouvez pas ce SMS, vous pouvez télécharger l'application de SolusGuard directement via l'App Store (pour iPhone) ou Google Play (pour Android).
- Une fois l'application installée, appuyez sur **Ouvrir** pour accéder directement à l'application.



Configuration du Compte

Lorsque vous ouvrez l'application SolusGuard pour la première fois vous serez accueilli avec le processus de configuration.

1. Bienvenue à SolusGuard! Appuyer sur **Suivant** pour débiter le processus de configuration.
2. Lisez la politique des conditions d'utilisation et appuyer sur **Accepter**.

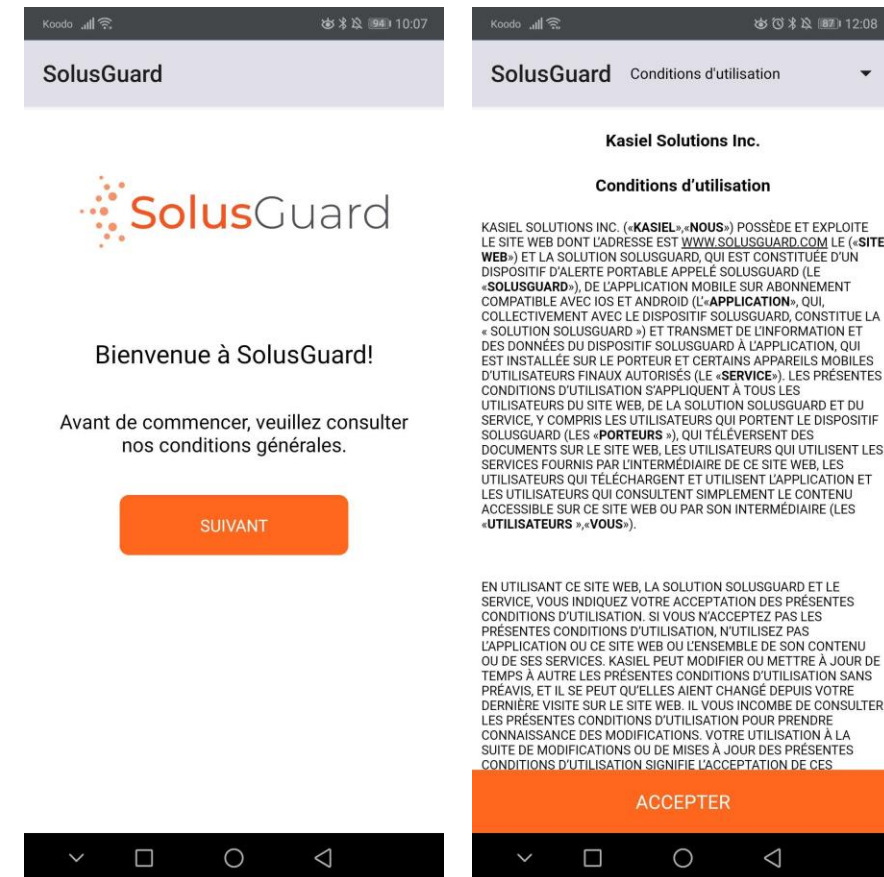

Configuration du Compte

- Saisissez votre numéro de téléphone et appuyez sur **Suivant**.
- Vous allez recevoir un SMS contenant un code à usage unique de 6 chiffres. Entrez le code dans l'espace destiné au mot de passe et cliquez sur **S'identifier**.
- Procédez en mettant à jour vos informations personnelles et changez votre photo de profil (facultatif). Appuyez sur **Fait** lorsque votre information est complète.

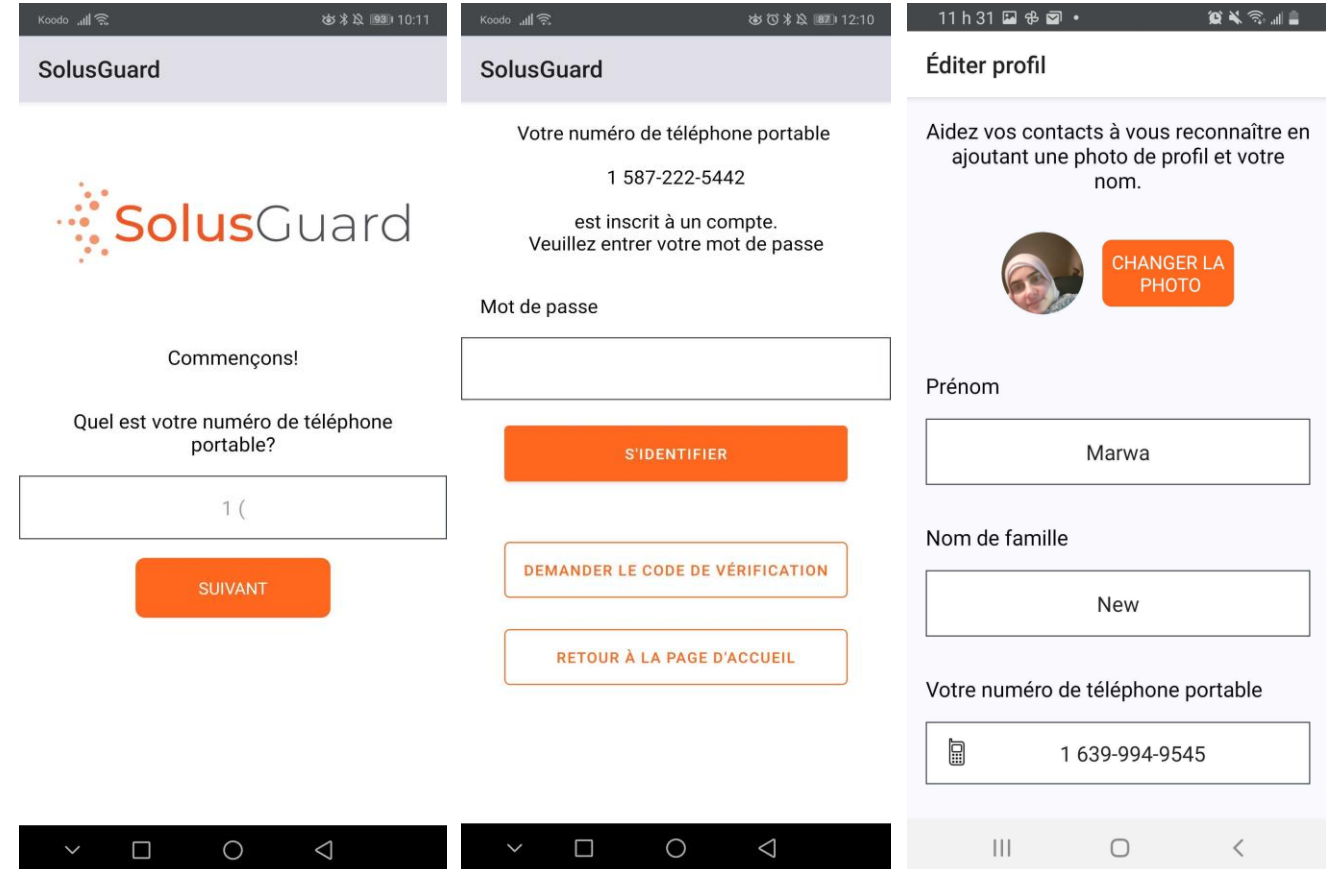

* Si vous n'avez pas reçu le SMS, cliquez sur **Demander le code de vérification** pour recevoir un nouveau code.

Notifications & Permissions

Pour vous assurer que SolusGuard fonctionne correctement, vous devez TOUJOURS choisir **Autoriser** lors que vous devez confirmer une permission.

6. Veuillez **Autoriser** SolusGuard à passer et gérer des appels téléphoniques.
7. Veuillez **Autoriser** SolusGuard à accéder aux informations de localisation de votre appareil.
SolusGuard accède à ces informations seulement en cas d'urgence.

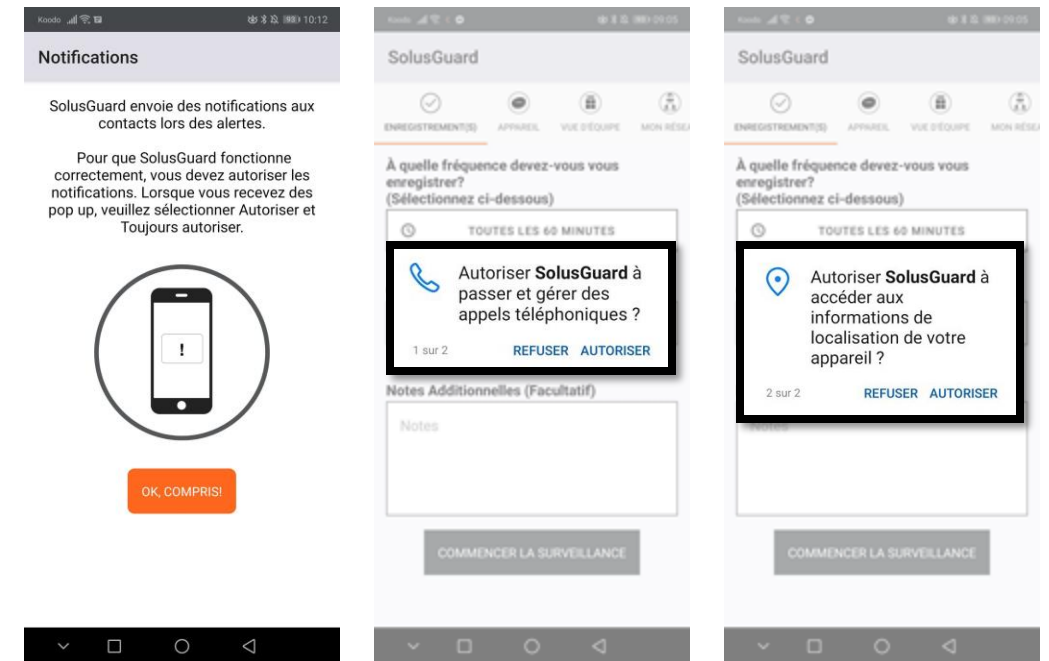

iOS: Dépendamment de la version de votre iOS, vos options peuvent être différentes. Vous devez choisir **Autoriser** lors de l'utilisation de l'application. Après avoir utilisé l'application pendant un certain temps, il vous sera demandé si vous souhaitez continuer à autoriser l'accès à votre position et cette fois, vous devez choisir **Toujours autoriser**.



SolusGuard

Support Technique

Tech@SolusGuard.com | 1.888.651.6510

www.SolusGuard.com